

# Praktikerbericht bei den Landshuter Landtechniktagen von Alexander Sturm

Betrieb Sturm  
93089 Triftlfing



# Gliederung

**1. Person und Betrieb**

**2. Standort**

**3. Betriebsausrichtung**

**4. Getreidelager**

- **Investitionsentscheidung**
- **Bauformwahl / Größe / Ausstattung**
- **Ausblick**

# Zur Person

Alexander Sturm

- Ortsstraße 19 Triftlfing  
93089 Aufhausen
- 27 Jahre alt
- Staatl. geprüfter Agrarbetriebswirt

# Standort

Betrieb Sturm  
93089 Triffling



# Betriebsausrichtung

Betrieb Sturm  
93089 Triffling

## Betriebszweige:

- Ackerbau
- Ferkelerzeugung
- Schweinemast
- Photovoltaik



# Betriebsausrichtung

Betrieb Sturm  
93089 Triffling



## Ackerbau:

- 33% Körnermais
- 27% Winterweizen
- 25% Wintergerste
- 10% Zuckerrüben
- 5% Sonstiges

# Betriebsausrichtung

## Schweinemast:

- Geschlossenes System
- 974 tägliche Zunahmen
- 59,6 % Magerfleisch



## Ferkelerzeugung:

- 33,8 abgesetzte Ferkel je Sau und Jahr
- 4,8 % Umrausquote

# Getreidelager

Betrieb Sturm  
93089 Triffling

## Investitionsentscheidung

- Arbeitserleichterung
- Höhere Qualität des Futters
- Senkung der Mischkosten







# Getreidelager

Betrieb Sturm  
93089 Triffling

Ausstattung des Lagers:

- 4 Außensilos mit Trichter
- 2 Innenrundsilos ohne Trichter
- 1 Innenrundsilo mit Trichter
- Annahmegosse

Gesamtlagerkapazität:

- Geplant ca. 600 to
- Jetzt ca. 1100 to

Reinigungskonzept:

- Windsichter- Vorreiniger  
mit Staubzyklon

Fördertechnik:

- 2 Kettenelevatoren
- 3 Trogschnecken
- Diverse Schnecken

# Unsere Planung

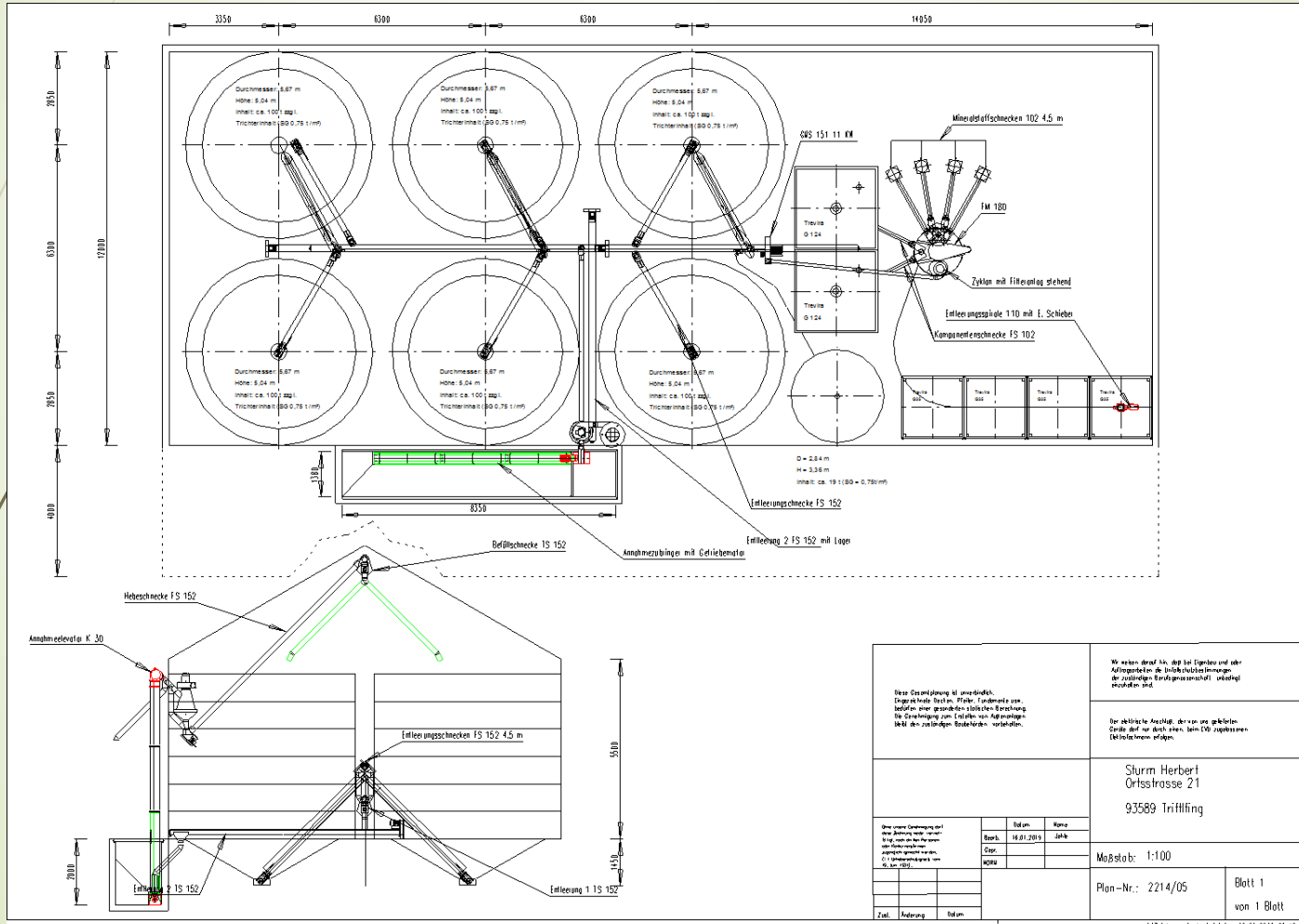

Diese Gesamtplanung ist unzerstörlich. Änderungen bedürfen der Zustimmung des Auftraggebers. Die Darstellung ist ohne Gewähr. Die Darstellung ist ohne Gewähr. Die Darstellung ist ohne Gewähr.		Wir weisen darauf hin, dass bei Änderungen und oder Aufträgen die Durchlaufzeiten möglicherweise verlängert werden können.	
Der abtätige Anschlag, der von uns gefertigt wurde, darf nur durch einen vom TÜV zugelassenen Techniker erfolgen.		Sturm Herbert Ortsfrossen 21 93589 Triffling	
Maßstab: 1:100		Plan-Nr.: 2214/05	
Blatt 1 von 1 Blatt		1:12/2019/05/14/14	

# Unsere Ausführung

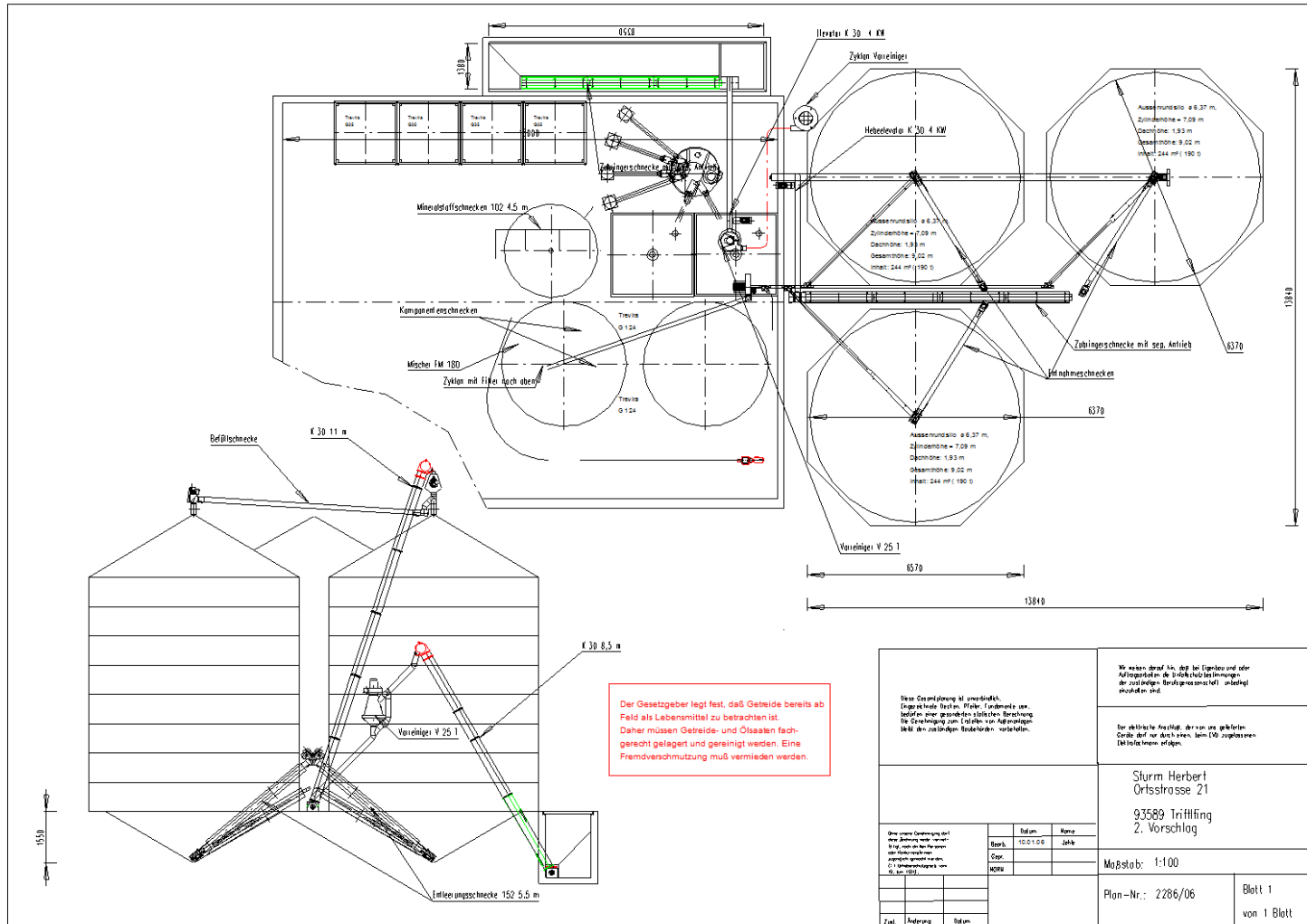

Diese Gesamtplanung ist unverändert. Eingetragene Rechte vorbehalten. Änderungen sind nur nach schriftlicher Genehmigung des Auftraggebers zulässig. Die Ausführung ist an die Bedingungen der Ausschreibung gebunden.		Wir weisen darauf hin, daß bei Eigenbau und oder Änderungen die Sicherheitsbestimmungen der zuständigen Behörden zu beachten sind.	
Für elektrische Anschlüsse, die von uns gefertigt werden, sind nur durch einen, beim DV zugelassenen Elektriker zu erfolgen.		Sturm, Herbert Ortstrasse 21 93589 Triffling 2. Vorschlag	
Maßstab: 1:100		Plan-Nr.: 2286/06	
Blatt 1 von 1 Blatt		1:2024/04/20/21/22/23/24 - 16.01.2019 08:48:12	



Betrieb Sturm  
93089 Triffling

## Unsere Annahme

**Annahmefähigkeit:**  
**25to/h**

**Umschlagsmenge:**  
**2000 to/Jahr**

# Unsere Aufbereitung

Betrieb Sturm  
93089 Triffling

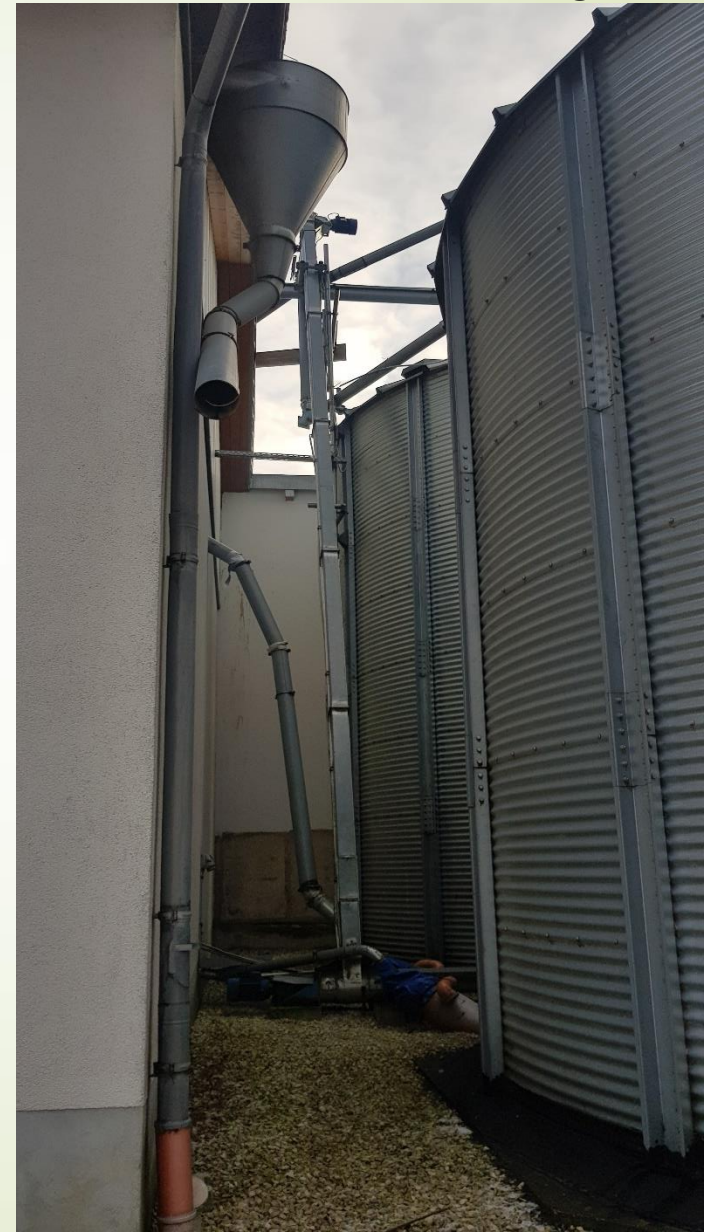



Betrieb Sturm  
93089 Triffling

**Bauform/**  
**Größe/**  
**Ausstattung**

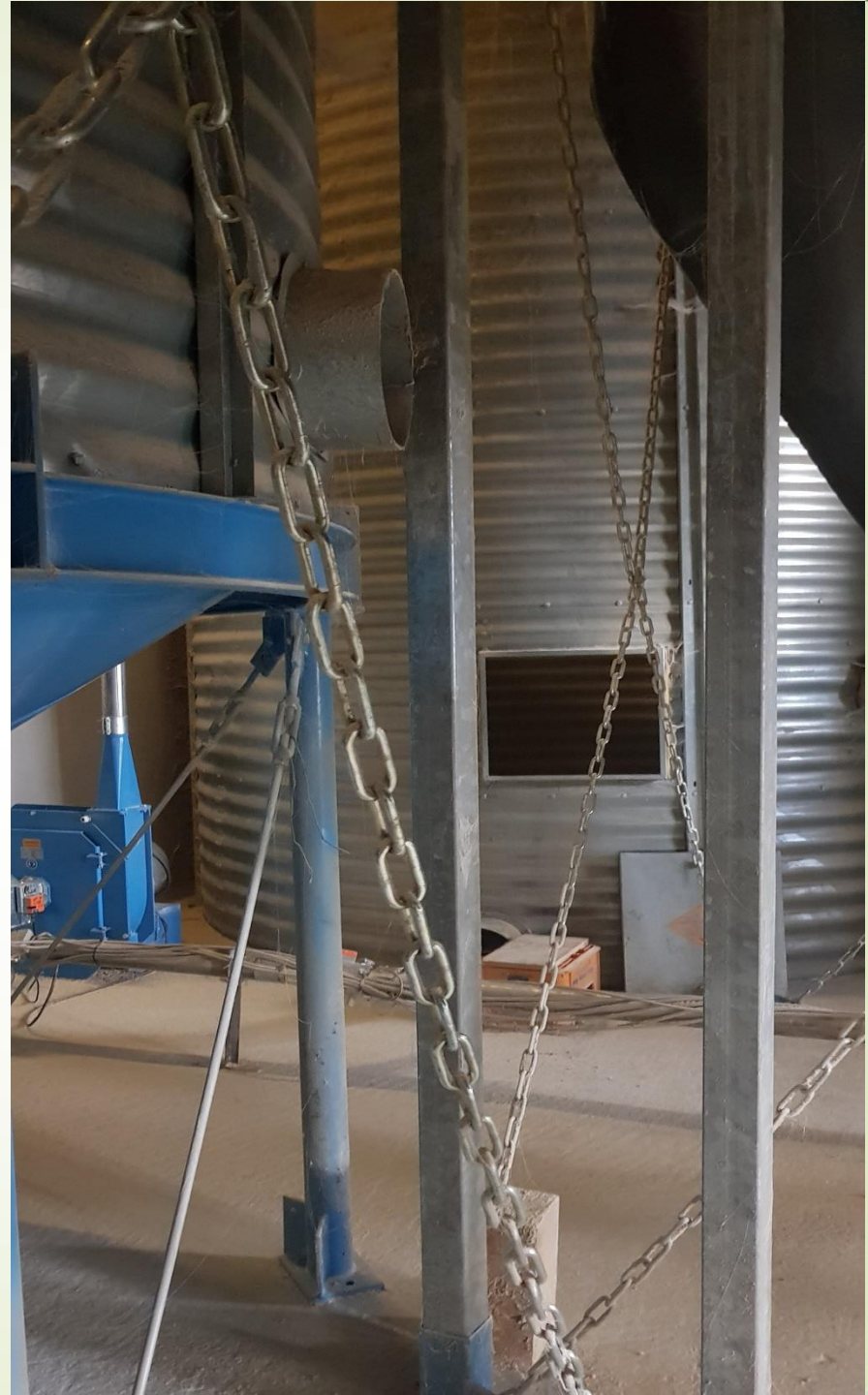

# Mahl- und Mischtechnik

Betrieb Sturm  
93089 Triffling





**Vielen Dank  
für Ihre  
Aufmerksamkeit**

